Je vous salue, Marie

(Angelus)

IEV 14-17

Paroles : Prière de l'Angélus

Musique : Fr. Jean-Baptiste de la Sainte-Famille, o.c.d.

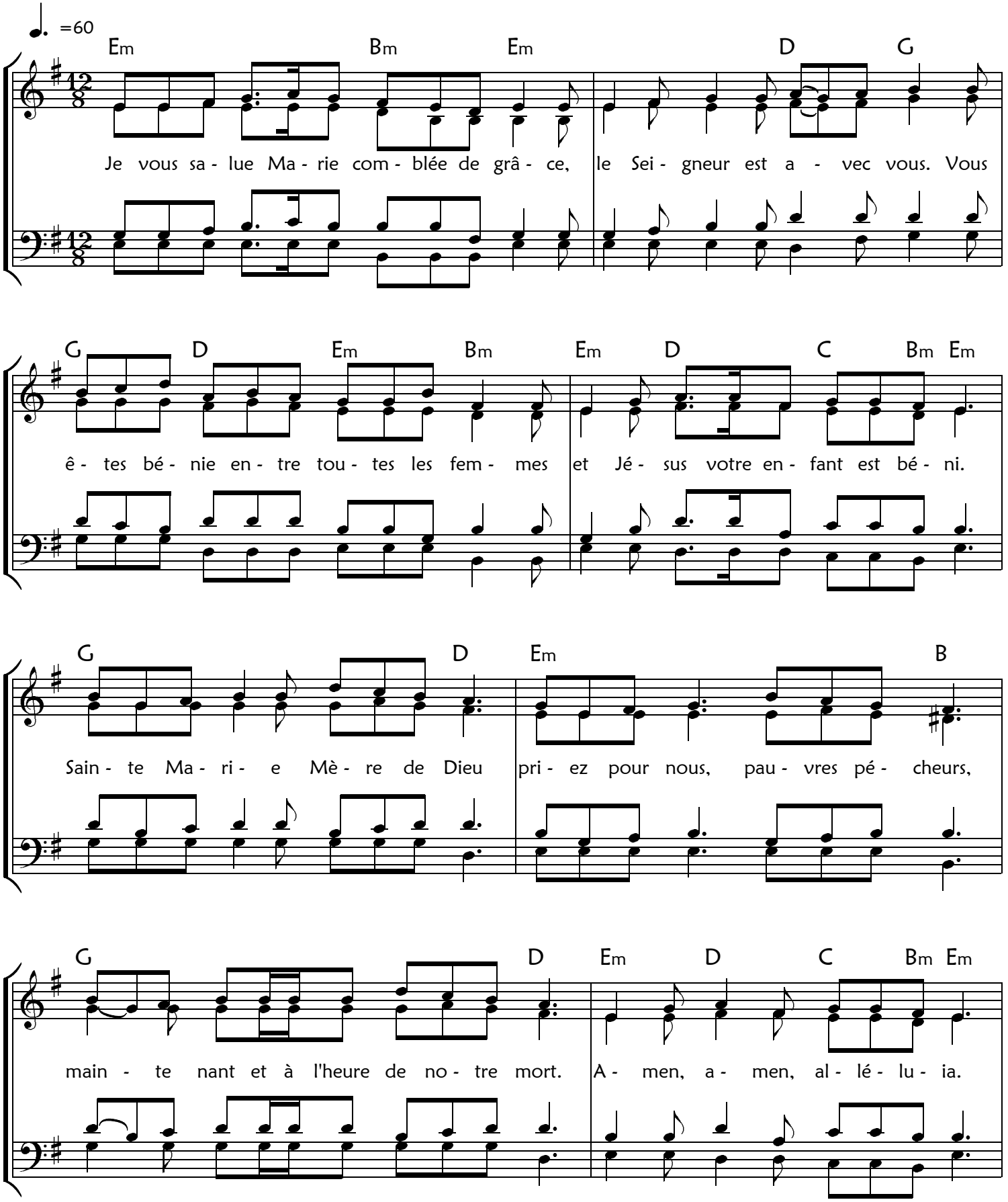

Je vous salue, Marie, comblée de grâce.
Jè vu salù, Marì, comblé de gràs.

Le Seigneur est avec vous.
Le Seignòr et avèc vu.

Vous êtes bénie entre toutes les femmes
Vus ete benì antr tut le famm,

Et Jésus, votre enfant, est béni
E Jesù, votr anfan, e benì.

Sainte Marie, Mère de Dieu
Sènt Marì, Mèr de die,

Priez pour nous, pauvres pécheurs
Priè pur nu, povr pescer,

Maintenant et à l'heure de la mort.
Maintenàn e a l'eur de la mòr.

Amen, Amen, Alléluia.