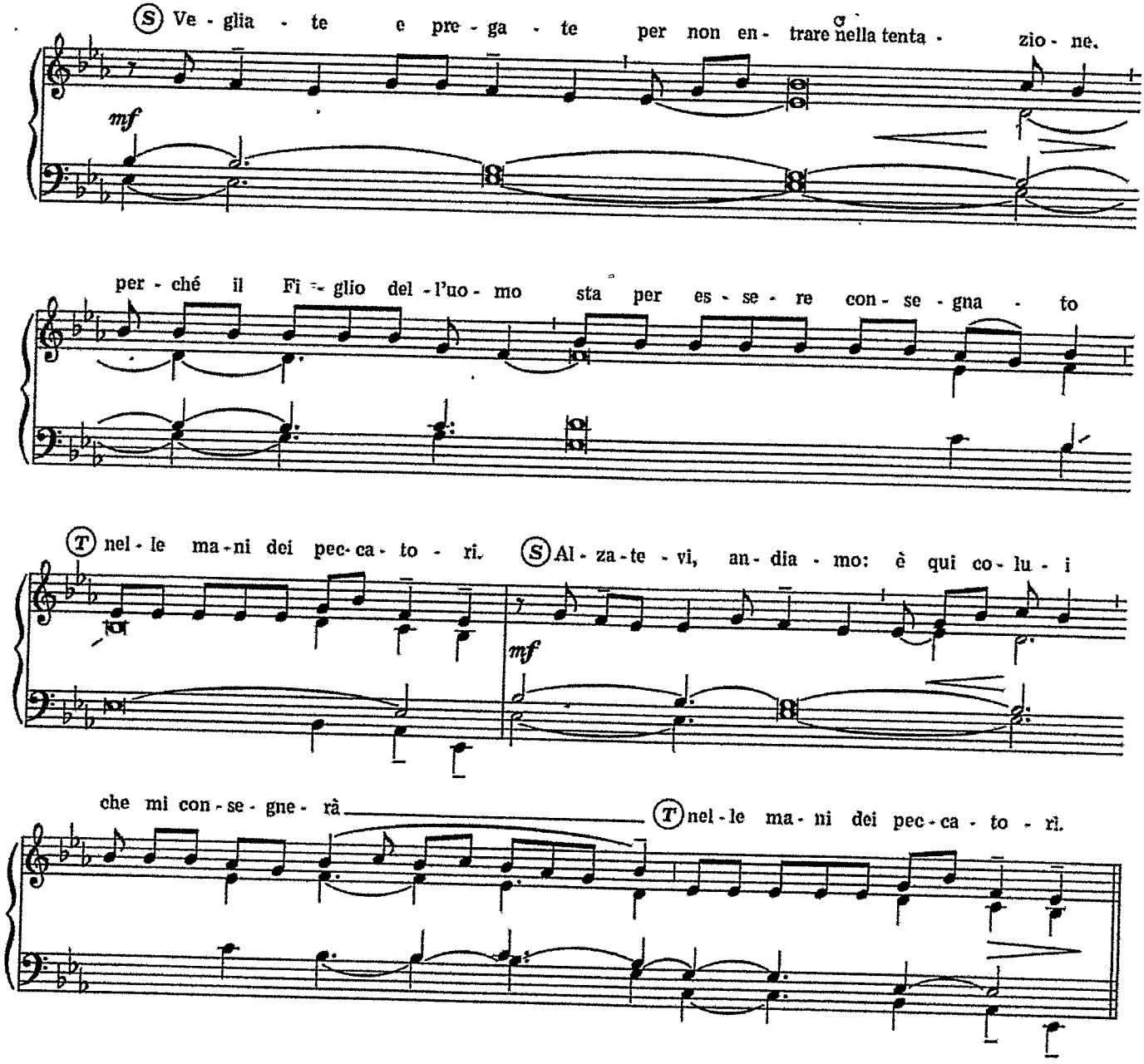
S Ve - glia - te e pre - ga - te per non en - trare nella tenta - zio - ne.
mf
per - ché il Fi - glio del - l'uo - mo sta per es - se - re con - se - gna - to
T nel - le ma - ni dei pec - ca - to - ri.
S Al - za - te - vi, an - dia - mo: è qui co - lu - i
mf
che mi con - se - gne - rà
T nel - le ma - ni dei pec - ca - to - ri.