ALLORA MOSÈ

266

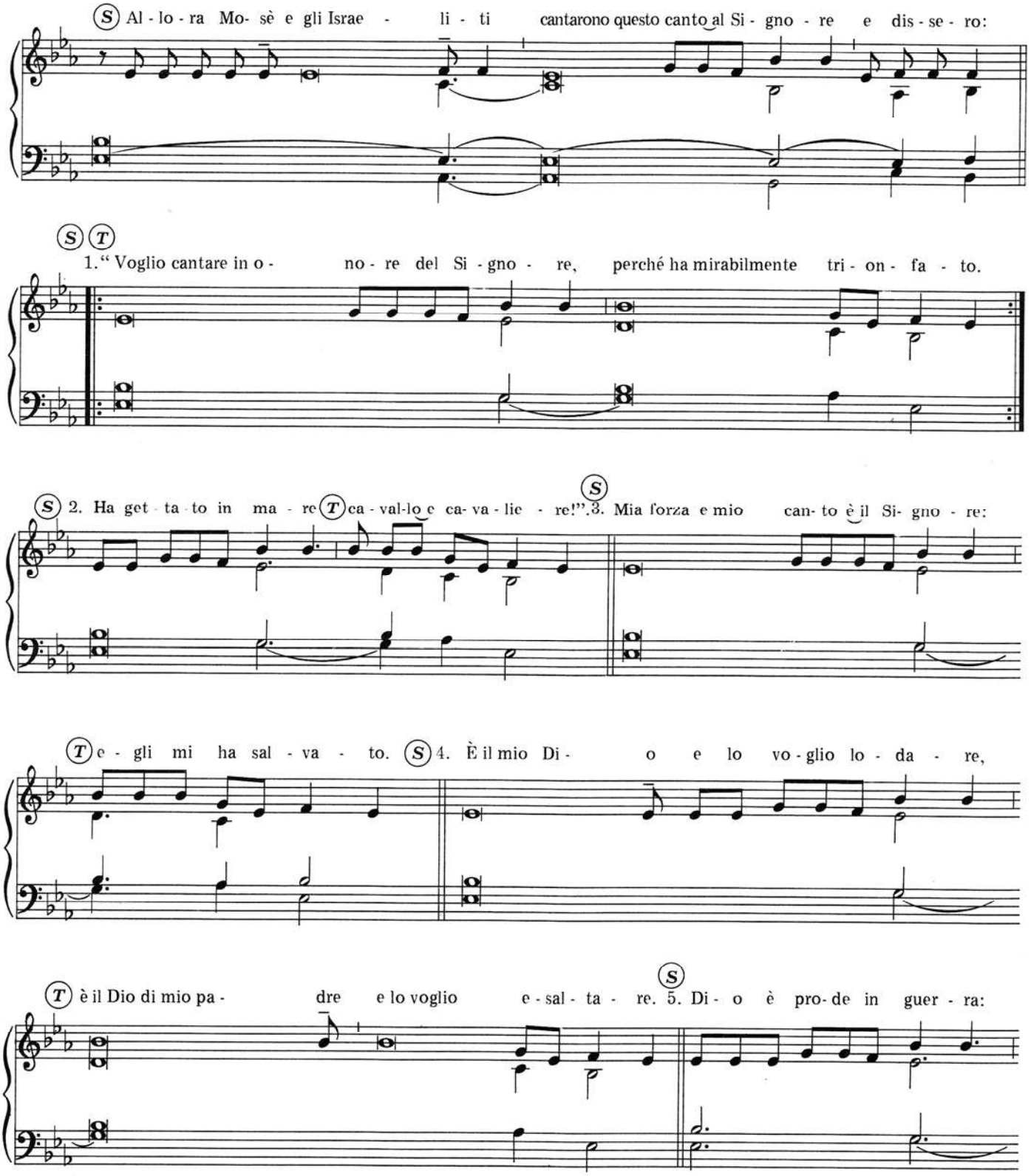

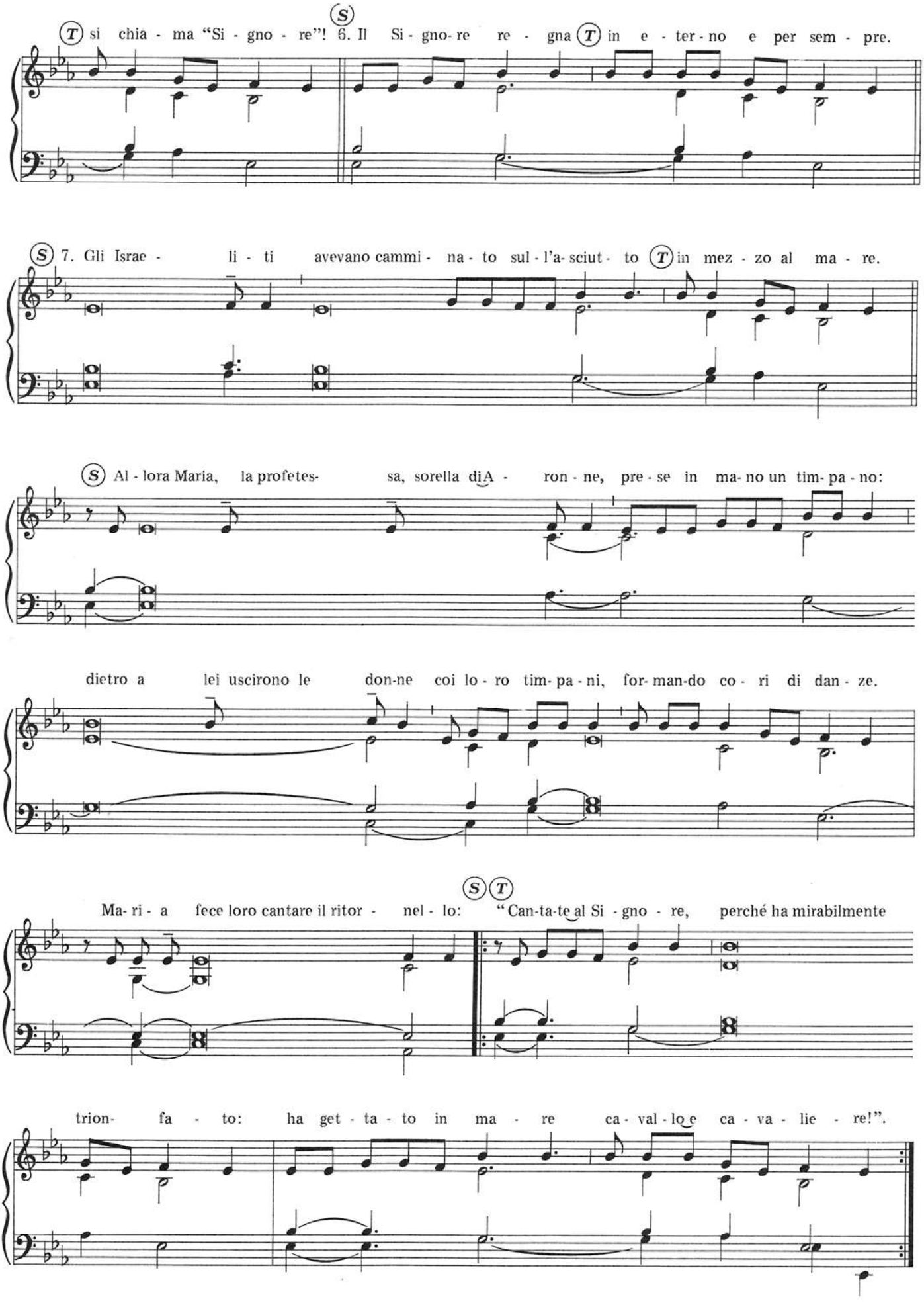
(T) si chia - ma "Si - gno - re"! (S) 6. Il Si - gno- re re - gna (T) in e - ter - no e per sem - pre.
(S) 7. Gli Israe - li - ti avevano cammi - na - to sul - l'a- sciut - to (T) in mez - zo al ma - re.
(S) Al - lora Maria, la profetes- sa, sorella di A - ron - ne, pre - se in ma- no un tim- pa - no:
dietro a lei uscirono le don-ne coi lo - ro tim- pa - ni, for- man-do co - ri di dan - ze.
(S) (T)
Ma- ri - a fece loro cantare il ritor - nel - lo: "Can-ta-te al Si - gno - re, perché ha mirabilmente
trion- fa - to: ha get - ta - to in ma - re ca - val - lo e ca - va - lie - re!".