ASCOLTA: IL MAESTRO TI DICE **250**

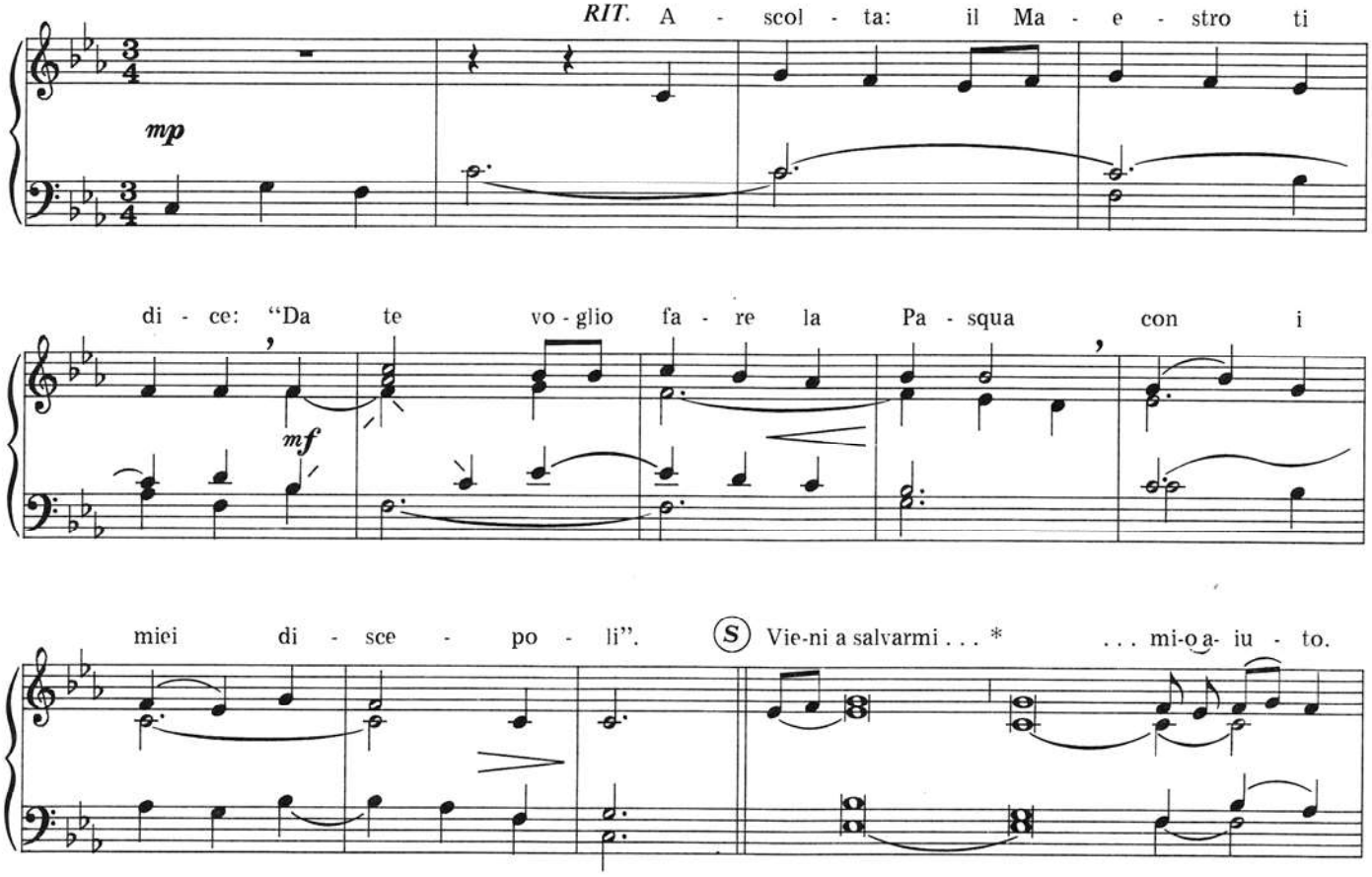

Salmo 69

Vieni a salvarmi, o Dio,*
vieni presto, Signore, in mio aiuto.

Siano confusi e arrossiscano*
quanti attentano alla mia vita.

Retrocedano e siano svergognati*
quanti vogliono la mia rovina.

Per la vergogna si volgano indietro*
quelli che mi deridono.

Gioia e allegrezza grande per quelli che ti cercano;†
dicano sempre: «Dio è grande» *
quelli che amano la tua salvezza.

Ma io sono povero e infelice,*
vieni presto, mio Dio;

tu sei mio aiuto e mio salvatore;*
Signore, non tardare.

Salmo 133

Ecco, benedite il Signore,*
voi tutti, servi del Signore;

voi che state nella casa del Signore*
durante le notti.

Alzate le mani verso il tempio*
e benedite il Signore.

Da Sion ti benedica il Signore,*
che ha fatto cielo e terra.

Salmo 116

Lodate il Signore, popoli tutti,*
voi tutte, nazioni, dategli gloria;

perché forte è il suo amore per noi*
e la fedeltà del Signore dura in eterno.

Gloria al Padre e al Figlio*
e allo Spirito Santo.

Come era nel principio, e ora e sempre*
nei secoli dei secoli. Amen.